



*Agenzia per la
Coesione Territoriale*

The horizontal tricolor of the Italian flag, consisting of green, white, and red stripes.

L'attuazione delle Strategia Nazionale per le Aree Interne

10 dicembre 2020

ATTUAZIONE DELLA STRATEGIA NAZIONALE PER LE AREE INTERNE

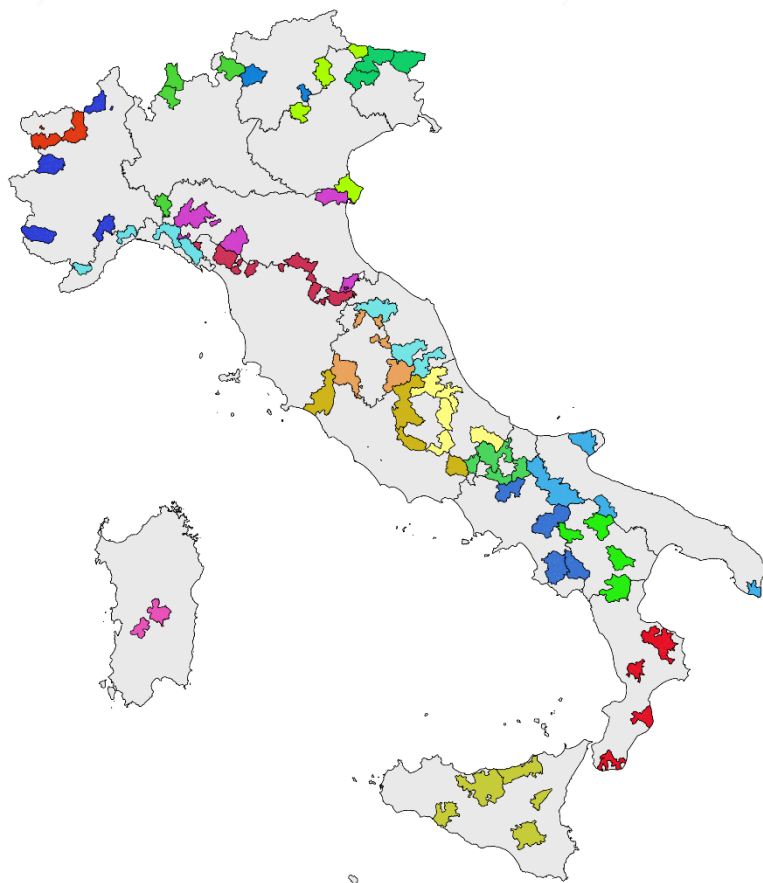

- ✓ 72 Aree selezionate
13 milioni di abitanti
oltre il 60 per cento della superficie nazionale
- ✓ 68 Strategie approvate
- ✓ 41 Accordi di Programma Quadro sottoscritti/in
sottoscrizione (767.589.909,19 milioni di euro)
- ✓ 5 Accordi in avvio di sottoscrizione



*Agenzia per la
Coesione Territoriale*

IL RUOLO DELL'AGENZIA PER LA COESIONE TERRITORIALE NELL'ATTUAZIONE DELLA SNAI

L'Agenzia per la Coesione Territoriale, nata con l'obiettivo di sostenere, promuovere ed accompagnare programmi e progetti per lo sviluppo e la coesione economica nonché di rafforzare l'attuazione degli interventi, all'interno della **SNAI** svolge un importante ruolo di **accompagnamento all'istruttoria e coordinamento di interventi e progetti**.

In particolare:

- supporta le Aree nel passaggio dalla Strategia d'area all'Accordo di Programma Quadro
- cura l'istruttoria per la definizione di impegni ed interventi
- garantisce l'alta vigilanza sul complessivo processo di attuazione dell'Accordo
(GESTIONE DELLE PROCEDURE DI RIPROGRAMMAZIONE, VARIAZIONI/MODIFICHE AGLI INTERVENTI...)



*Agenzia per la
Coesione Territoriale*

L'ACCORDO DI PROGRAMMA QUADRO

Rappresenta lo strumento attuativo attraverso cui Regioni, Enti Locali, Amministrazione centrale di coordinamento e le altre Amministrazioni competenti per materia **assumono gli impegni vincolanti per la realizzazione degli obiettivi definiti dalla Strategia.**

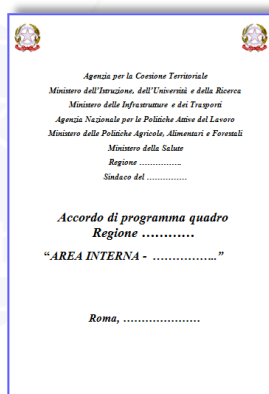

CONTENUTI

- ✓ attività e gli interventi da realizzare
- ✓ tempi e le modalità di attuazione
- ✓ soggetti responsabili e relativi impegni
- ✓ risorse e copertura finanziaria
- ✓ meccanismi di riprogrammazione delle economie
- ✓ modalità di trasferimento delle risorse
- ✓ sistema di gestione e controllo - monitoraggio



*Agenzia per la
Coesione Territoriale*

ATTIVITA' MESSE IN CAMPO DALL'AGENZIA

- *Revisione e aggiornamento del sito web Aree interne*
- *Ricognizione degli interventi attuati sui territori*
- *Monitoraggio rafforzato (predisposizione di un cruscotto e supporto alle Aree per le attività di caricamento dati)*
- *Organizzazione di giornate di formazione a Regioni ed Aree all'utilizzo del sistema informativo SGP*



*Agenzia per la
Coesione Territoriale*

ACCORDI DI PROGRAMMA QUADRO, LO STATO DELL'ARTE (DICEMBRE 2020)

Strategie approvate dal Comitato	68
di cui:	
Istruttorie in attesa di DGR	4
Istruttorie avviate formalmente	64
di cui:	
APQ sottoscritti/in sottoscrizione	41
APQ in condivisione preliminare	7
APQ in istruttoria	16



*Agenzia per la
Coesione Territoriale*

RIPARTO FINANZIARIO ACCORDI SOTTOSCRITTI/IN SOTTOSCRIZIONE

RIPARTO FINANZIARIO APQ SOTTOSCRITTI										
APQ in firma	Area Interna	Regione	Costo complessivo	Legge di stabilità	POR FESR	POR FSE	FEAMP	POR FEASR	FSC	ALTRO
	Basso Sangro - Trigno	Abruzzo	11.279.540,00	3.740.000,00	2.539.540,00	1.400.000,00	0,00	1.600.000,00	0,00	2.000.000,00
	Montagna Materana	Basilicata	31.853.361,37	3.740.000,00	21.546.499,38	806.105,10	0,00	5.510.756,89	0,00	250.000,00
	Mercure Alto Sinni - Val Sermento	Basilicata	49.528.160,20	3.740.000,00	28.875.536,60	1.472.000,00	0,00	7.478.623,60	6.600.000,00	1.362.000,00
	Reventino - Savuto	Calabria	12.484.000,00	3.735.000,00	4.530.000,00	250.000,00	0,00	475.000,00	0,00	3.494.000,00
	Alta Irpinia	Campania	26.026.482,00	3.740.000,00	8.879.482,00	1.707.000,00	0,00	10.700.000,00	0,00	1.000.000,00
	Vallo di Diano	Campania	17.703.369,00	3.720.320,00	9.353.000,00	930.049,00	0,00	3.700.000,00	0,00	0,00
	Appennino emiliano	Emilia Romagna	28.764.229,06	3.740.000,00	2.663.925,92	330.000,00	0,00	14.470.576,05	0,00	7.559.727,09
	Basso Ferrarese	Emilia Romagna	11.560.645,00	3.740.000,00	3.369.303,00	1.500.000,00	0,00	2.251.342,00	0,00	700.000,00
	Appennino piacentino - parmense	Emilia Romagna	14.362.847,62	3.740.000,00	2.466.613,62	240.000,00	0,00	7.319.319,34	0,00	596.914,66
	Alta Carnia	Friuli Venezia Giulia	9.555.000,00	3.740.000,00	2.114.000,00	1.000.000,00	0,00	1.500.000,00	0,00	1.201.000,00
	Valle del Comino	Lazio	12.376.382,90	3.740.000,00	456.525,48	0,00	0,00	2.106.096,00	4.324.200,00	1.749.561,42
	Monti reatini	Lazio	27.029.402,88	3.870.560,00	10.802.913,88	0,00	0,00	6.119.603,20	4.990.277,25	1.246.048,55
	Antola - Tigullio	Liguria	13.181.800,00	3.740.000,00	7.425.000,00	200.000,00	100.000,00	1.160.000,00	0,00	556.800,00
	Beigua - Union Sol	Liguria	9.016.815,00	3.740.000,00	2.450.000,00	200.000,00	0,00	2.471.100,00	0,00	155.715,00
	Alta Valtellina	Lombardia	19.376.910,00	3.611.910,00	9.500.000,00	2.639.000,00	0,00	2.831.000,00	0,00	795.000,00
	Valchiavenna	Lombardia	21.851.860,00	3.740.000,00	9.500.000,00	3.640.860,00	0,00	2.831.000,00	0,00	2.140.000,00
	Alto Lago di Como e Valli del Lario	Lombardia	20.425.760,00	3.740.000,00	9.500.000,00	2.880.000,00	0,00	2.831.000,00	0,00	1.474.760,00
	Appennino Lombardo - Alto Oltrepò Pavese	Lombardia	19.872.160,00	3.740.000,00	9.500.000,00	3.644.000,00	0,00	2.831.000,00	0,00	157.160,00
	Appennino basso pesarese e anconetano	Marche	9.971.156,80	3.740.000,00	2.825.156,80	1.404.000,00	0,00	2.002.000,00	0,00	0,00
	Maceratese	Marche	8.758.345,20	3.870.560,00	2.194.785,20	1.044.000,00	0,00	1.649.000,00	0,00	0,00
	Piceno	Marche	8.711.560,00	3.870.560,00	2.148.000,00	1.044.000,00	0,00	1.649.000,00	0,00	0,00
	Matese	Molise	6.736.766,00	3.740.000,00	1.910.594,79	406.295,00	0,00	250.000,00	0,00	429.876,21



*Agenzia per la
Coesione Territoriale*

VALORI IN EURO

RIPARTO FINANZIARIO ACCORDI SOTTOSCRITTI/IN SOTTOSCRIZIONE

RIPARTO FINANZIARIO APQ SOTTOSCRITTI										
APQ in firma	Area Interna	Regione	Costo complessivo	Legge di stabilità	POR FESR	POR FSE	FEAMP	POR FEASR	FSC	ALTRO
	Tesino	P.A. Trento	15.729.348,13	3.740.000,00	3.072.964,51	1.122.580,00	0,00	3.037.769,19	0,00	4.756.034,43
	Val di Sole	P.A. Trento	10.922.494,94	3.740.000,00	2.387.549,19	580.000,00	0,00	4.000.000,00	0,00	214.945,75
	Valli Maira e Grana	Piemonte	11.640.000,00	3.740.000,00	4.000.000,00	450.000,00	0,00	2.500.000,00	0,00	950.000,00
	Monti Dauni	Puglia	77.080.000,00	3.740.000,00	41.540.000,00	2.000.000,00	0,00	17.000.000,00	0,00	12.800.000,00
	Sud Salento	Puglia	6.740.000,00	3.740.000,00	2.240.000,00	760.000,00	0,00	0,00	0,00	0,00
	Alta Marmilla	Sardegna	15.025.666,67	3.740.000,00	2.950.000,00	1.158.000,00	0,00	665.000,00	0,00	6.512.666,67
	Madonie	Sicilia	37.867.076,20	3.740.000,00	29.807.650,00	1.311.893,00	0,00	1.020.000,00	0,00	1.987.533,20
	Simeto - Etna	Sicilia	32.139.104,00	3.700.000,00	26.667.753,00	1.311.351,00	0,00	460.000,00	0,00	0,00
	Nebrodi	Sicilia	34.205.289,17	3.738.911,82	28.528.097,86	915.000,00	0,00	700.000,00	0,00	323.279,49
*	Calatino	Sicilia	38.830.595,33	3.740.000,00	33.455.039,03	1.312.153,80	0,00	323.402,50	0,00	0,00
	Casentino - Valtiberina	Toscana	10.413.862,00	3.740.000,00	545.000,00	1.754.437,00	0,00	1.440.563,00	0,00	2.933.862,00
	Garfagnana	Toscana	9.269.804,00	3.740.000,00	415.000,00	120.000,00	152.000,00	3.103.000,00	0,00	1.739.804,00
	Sud-Ovest orvietano	Umbria	11.978.481,53	3.740.000,00	1.916.300,00	1.382.753,33	0,00	4.835.000,00	0,00	104.428,20
	Area Nord - Est	Umbria	11.893.740,40	3.740.000,00	2.461.887,00	1.471.853,40	0,00	4.220.000,00	0,00	0,00
	Bassa Valle	Valle d'Aosta	16.298.717,04	3.740.000,00	2.232.284,00	803.000,00	0,00	6.465.433,04	0,00	3.058.000,00
	Grand Paradis	Valle d'Aosta	7.629.352,50	3.740.000,00	500.000,00	100.000,00	0,00	2.836.042,00	0,00	453.310,50
	Spettabile Reggenza dei 7 Comuni	Veneto	11.311.457,85	3.729.201,21	1.500.000,00	672.500,00	0,00	2.000.000,00	0,00	3.409.756,64
	Comelico e Sappada	Veneto	9.296.366,40	3.740.000,00	2.500.000,00	284.000,00	0,00	2.000.000,00	0,00	772.366,40
*	Contratto di Foce Delta del Po	Veneto	8.892.000,00	3.740.000,00	2.400.000,00	552.000,00	200.000,00	2.000.000,00	-	-
TOTALE			767.589.909,19	153.527.023,03	343.670.401,26	44.798.830,63	452.000,00	142.342.626,81	15.914.477,25	66.884.550,21
INCIDENZA IN PERCENTUALE FONTI DI FINANZIAMENTO			100,00%	20%	45%	6%	0,06%	18,54%	2,07%	9%

VALORI IN EURO



*Agenzia per la
Coesione Territoriale*

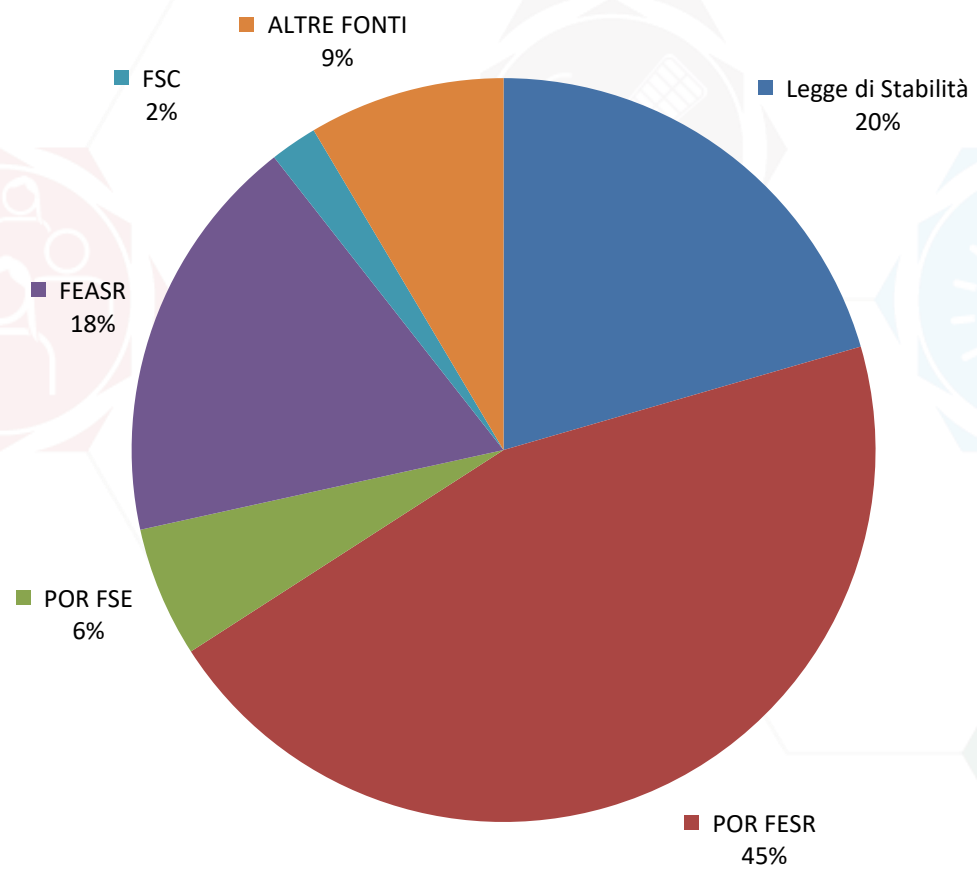

*Agenzia per la
Coesione Territoriale*

RIPARTO SETTORIALE ACCORDI SOTTOSCRITTI/IN SOTTOSCRIZIONE

APQ in firma	Area Interna	Regione	Costo complessivo	ISTRUZIONE		SERVIZI SANITARI E SOCIO EDUCATIVI		TRASPORTO		VALORIZZAZIONE PRODUZIONI TIPICHE LOCALI		IMPRESE		PROMOZIONE PATRIMONIO CULTURALE E AMBIENTALE	
				€	% Incidenza settoriale	€	% Incidenza settoriale	€	% Incidenza settoriale	€	% Incidenza settoriale	€	% Incidenza settoriale	€	% Incidenza settoriale
	Basso Sangro - Trigno	Abruzzo	11.279.540,00	1.140.000,00	10%	1.100.000,00	10%	1.115.000,00	10%	1.520.000,00	13%	4.780.000,00	42%	1.239.540,00	10,99%
	Montagna Materana	Basilicata	31.853.361,37	3.436.107,79	11%	4.475.000,00	14%	11.021.496,69	35%	0,00	0%	1.300.000,00	4%	5.170.000,00	16,23%
	Mercure Alto Sinni - Val Sermento	Basilicata	49.528.160,20	723.376,83	1%	3.586.000,00	7%	22.015.000,00	44%	0,00	0%	3.150.000,00	6%	4.172.283,37	8,42%
	Reventino - Savuto	Calabria	12.484.000,00	1.600.000,00	13%	1.850.000,00	15%	2.400.000,00	19%	0,00	0%	3.720.000,00	30%	750.000,00	6,01%
	Alta Irpinia	Campania	26.026.482,00	1.707.000,00	7%	3.590.000,00	14%	3.029.482,00	12%	500.000,00	2%	0,00	0%	7.000.000,00	26,90%
	Vallo di Diano	Campania	17.703.369,00	1.907.049,00	11%	1.651.400,00	9%	906.920,00	5%	0,00	0%	0,00	0%	3.261.000,00	18,42%
	Appennino emiliano	Emilia Romagna	28.764.229,06	2.825.317,13	10%	2.551.000,00	9%	375.000,00	1%	0,00	0%	500.000,00	2%	4.650.000,00	16,17%
	Basso Ferrarese	Emilia Romagna	11.560.645,00	2.952.720,00	26%	1.750.000,00	15%	2.650.280,00	23%	595.000,00	5%	0,00	0%	0,00	0,00%
	Appennino piacentino - parmense	Emilia Romagna	14.362.847,62	1.376.000,00	10%	1.133.000,00	8%	494.000,00	3%	0,00	0%	0,00	0%	2.864.573,32	19,94%
	Alta Carnia	Friuli Venezia Giulia	9.555.000,00	2.609.000,00	27%	915.000,00	10%	1.100.000,00	12%	0,00	0%	100.000,00	1%	0,00	0,00%
	Valle del Comino	Lazio	12.376.382,90	918.000,00	7%	1.206.200,00	10%	4.174.561,00	34%	0,00	0%	0,00	0%	1.548.000,00	12,51%
	Monti reatini	Lazio	27.029.402,88	393.245,16	1%	720.000,00	3%	4.762.803,39	18%	0,00	0%	0,00	0%	3.300.277,25	12,21%
	Antola - Tigullio	Liguria	13.181.800,00	1.115.070,00	8%	1.051.730,00	8%	1.365.000,00	10%	0,00	0%	0,00	0%	1.795.000,00	13,62%
	Beigua - Union Sol	Liguria	9.016.815,00	1.304.289,00	14%	1.430.878,00	16%	1.103.405,00	12%	0,00	0%	0,00	0%	2.451.100,00	27,18%
	Alta Valtellina	Lombardia	19.376.910,00	2.330.910,00	12%	500.000,00	3%	1.470.000,00	8%	0,00	0%	0,00	0%	7.100.000,00	36,64%
	Valchiavenna	Lombardia	21.851.860,00	4.125.860,00	19%	1.825.000,00	8%	710.000,00	3%	0,00	0%	2.831.000,00	13%	6.378.000,00	29,19%
	Alto Lago di Como e Valli del Lario	Lombardia	20.425.760,00	1.161.760,00	6%	1.150.000,00	6%	1.895.000,00	9%	2.831.000,00	14%	2.050.000,00	10%	7.133.000,00	34,92%
	Appennino Lombardo - Alto Oltrepò Pavese	Lombardia	19.872.160,00	2.527.800,00	13%	2.654.000,00	13%	1.045.200,00	5%	0,00	0%	2.831.000,00	14%	4.844.160,00	24,38%
	Appennino basso pesarese e anconetano	Marche	9.971.156,80	600.000,00	6%	2.240.000,00	22%	1.450.000,00	15%	0,00	0%	0,00	0%	5.232.156,80	52,47%
	Maceratese	Marche	8.758.345,20	988.500,00	11%	1.575.000,00	18%	1.409.000,00	16%	2.299.602,00	26%	1.097.627,20	13%	680.000,00	7,76%
	Piceno	Marche	8.711.560,00	974.000,00	11%	1.909.000,00	22%	977.000,00	11%	0,00	0%	0,00	0%	4.146.000,00	47,59%
	Matese	Molise	6.736.766,00	512.000,00	8%	1.327.000,00	20%	1.714.000,00	25%	0,00	0%	211.876,00	3%	796.461,00	11,82%



*Agenzia per la
Coesione Territoriale*

VALORI IN EURO

RIPARTO SETTORIALE ACCORDI SOTTOSCRITTI/IN SOTTOSCRIZIONE

APQ in firma	Area Interna	Regione	Costo complessivo	ISTRUZIONE		SERVIZI SANITARI E SOCIO EDUCATIVI		TRASPORTO		VALORIZZAZIONE PRODUZIONI TIPICHE LOCALI		IMPRESE		PROMOZIONE PATRIMONIO CULTURALE E AMBIENTALE	
				€	% Incidenza settoriale	€	% Incidenza settoriale	€	% Incidenza settoriale	€	% Incidenza settoriale	€	% Incidenza settoriale	€	% Incidenza settoriale
	Tesino	P.A. Trento	15.729.348,13	460.000,00	3%	1.900.000,00	12%	3.000.000,00	19%	2.045.989,51	13%	4.800.000,00	31%	1.957.814,11	12,45%
	Val di Sole	P.A. Trento	10.922.494,94	1.660.000,00	15%	1.380.000,00	13%	790.000,00	7%	0,00	0%	1.500.000,00	14%	4.000.000,00	36,62%
	Valli Maira e Grana	Piemonte	11.640.000,00	4.714.000,00	40%	226.000,00	2%	520.000,00	4%	0,00	0%	3.950.000,00	34%	0,00	0,00%
	Monti Dauni	Puglia	77.080.000,00	4.745.224,00	6%	0,00	0%	807.276,00	1%	15.100.000,00	20%	0,00	0%	24.860.000,00	32,25%
	Sud Salento	Puglia	6.740.000,00	0,00	0%	0,00	0%	3.553.000,00	53%	0,00	0%	0,00	0%	1.000.000,00	14,84%
	Alta Marmilla	Sardegna	15.025.666,67	7.952.667,00	53%	3.790.000,00	25%	950.000,00	6%	0,00	0%	0,00	0%	0,00	0,00%
	Madonie	Sicilia	37.867.076,20	2.861.993,00	8%	4.716.573,29	12%	14.052.660,00	37%	0,00	0%	0,00	0%	0,00	0,00%
	Simeto - Etna	Sicilia	32.139.104,00	1.595.130,00	5%	4.914.737,00	15%	14.297.223,01	44%	0,00	0%	0,00	0%	5.393.302,33	16,78%
	Nebrodi	Sicilia	34.205.289,17	1.908.636,50	6%	2.430.279,49	7%	14.929.035,82	44%	0,00	0%	200.000,00	1%	3.550.000,00	10,38%
*	Calatino	Sicilia	38.830.595,33	0,00	0%	3.292.740,73	8%	14.718.324,40	38%	0,00	0%	1.359.666,67	4%	3.145.522,51	8,10%
	Casentino - Valtiberina	Toscana	10.413.862,00	801.610,00	8%	6.091.765,00	58%	365.986,00	4%	0,00	0%	285.715,00	3%	1.344.563,00	12,91%
	Garfagnana	Toscana	9.269.804,00	1.003.000,00	11%	1.650.000,00	18%	2.035.000,00	22%	0,00	0%	0,00	0%	0,00	0,00%
	Sud-Ovest orvietano	Umbria	11.978.481,53	1.321.130,00	11%	2.040.000,00	17%	1.264.428,20	11%	0,00	0%	0,00	0%	6.685.000,00	55,81%
	Area Nord - Est	Umbria	11.893.740,40	1.210.000,00	10%	820.000,00	7%	2.390.000,00	20%	0,00	0%	0,00	0%	6.130.000,00	51,54%
	Bassa Valle	Valle d'Aosta	16.298.717,04	6.003.000,00	37%	458.000,00	3%	1.653.000,00	10%	0,00	0%	1.127.984,00	7%	905.333,33	5,55%
	Grand Paradis	Valle d'Aosta	7.629.352,50	1.122.909,00	15%	1.848.843,50	24%	1.034.558,00	14%	0,00	0%	300.000,00	4%	500.000,00	6,55%
	Spettabile Reggenza dei 7 Comuni	Veneto	11.311.457,85	2.617.758,00	23%	636.700,00	6%	870.000,00	8%	0,00	0%	0,00	0%	4.250.000,00	37,57%
	Comelico e Sappada	Veneto	9.296.366,40	1.653.366,40	18%	1.625.000,00	17%	1.000.000,00	11%	750.000,00	8%	920.000,00	10%	3.184.000,00	34,25%
*	Contratto di Foce Delta del Po	Veneto	8.892.000,00	1.700.000,00	19%	955.000,00	11%	1.050.000,00	12%	0,00	0%	0,00	0%	2.600.000,00	29,24%
	TOTALE		767.589.909,19	80.558.428,81	11%	78.965.847,01	10%	146.463.639,51	19%	25.641.591,51	3%	37.014.868,87	5%	144.017.087,02	19%

VALORI IN EURO



*Agenzia per la
Coesione Territoriale*

RIPARTO SETTORIALE ACCORDI SOTTOSCRITTI/IN SOTTOSCRIZIONE

APQ in firma	Area Interna	Regione	Costo complessivo	SERVIZI DIGITALI		ASSISTENZA TECNICA		INCLUSIONE SOCIALE/OCCUPAZIONE		SISTEMI PRODUTTIVI TERRITORIALI		EFFICIENTAMENTO ENERGETICO		SICUREZZA DEL TERRITORIO	
				€	% Incidenza settoriale	€	% Incidenza settoriale	€	% Incidenza settoriale	€	% Incidenza settoriale	€	% Incidenza settoriale	€	% Incidenza settoriale
	Basso Sangro - Trigno	Abruzzo	11.279.540,00	200.000,00	2%	185.000,00	2%	0,00	0%	0,00	0%	0,00	0%	0,00	0%
	Montagna Materana	Basilicata	31.853.361,37	0,00	0%	440.000,00	1%	0,00	0%	3.710.756,89	12%	2.300.000,00	7%	0,00	0%
	Mercure Alto Sinni - Val Sermento	Basilicata	49.528.160,20	0,00	0%	187.000,00	0%	2.040.000,00	4%	6.950.000,00	14%	5.254.500,00	11%	1.450.000,00	3%
	Reventino - Savuto	Calabria	12.484.000,00	550.000,00	4%	185.000,00	1%	954.000,00	8%	475.000,00	4%	0,00	0%	0,00	0%
	Alta Irpinia	Campania	26.026.482,00	0,00	0%	0,00	0%	0,00	0%	10.200.000,00	39%	0,00	0%	0,00	0%
	Vallo di Diano	Campania	17.703.369,00	2.752.000,00	16%	185.000,00	1%	0,00	0%	7.040.000,00	40%	0,00	0%	0,00	0%
	Appennino emiliano	Emilia Romagna	28.764.229,06	8.727.793,00	30%	187.000,00	1%	0,00	0%	8.948.118,93	31%	0,00	0%	0,00	0%
	Basso Ferrarese	Emilia Romagna	11.560.645,00	3.425.645,00	30%	187.000,00	2%	0,00	0%	0,00	0%	0,00	0%	0,00	0%
	Appennino piacentino - parmense	Emilia Romagna	14.362.847,62	6.918.274,30	48%	187.000,00	1%	0,00	0%	1.210.000,00	8%	180.000,00	1%	0,00	0%
	Alta Carnia	Friuli Venezia Giulia	9.555.000,00	0,00	0%	0,00	0%	440.000,00	5%	4.391.000,00	46%	0,00	0%	0,00	0%
	Valle del Comino	Lazio	12.376.382,90	2.562.621,00	21%	187.000,00	2%	0,00	0%	1.780.000,00	14%	0,00	0%	0,00	0%
	Monti reatini	Lazio	27.029.402,88	6.119.603,20	23%	270.560,00	1%	0,00	0%	660.000,00	2%	0,00	0%	10.802.913,88	40%
	Antola - Tigullio	Liguria	13.181.800,00	6.830.000,00	52%	250.000,00	2%	0,00	0%	0,00	0%	775.000,00	6%	0,00	0%
	Beigua - Union Sol	Liguria	9.016.815,00	2.600.000,00	29%	127.143,00	1%	0,00	0%	0,00	0%	0,00	0%	0,00	0%
	Alta Valtellina	Lombardia	19.376.910,00	650.000,00	3%	0,00	0%	0,00	0%	2.831.000,00	15%	4.495.000,00	23%	0,00	0%
	Valchiavenna	Lombardia	21.851.860,00	530.000,00	2%	150.000,00	1%	150.000,00	1%	4.750.000,00	22%	0,00	0%	402.000,00	2%
	Alto Lago di Como e Valli del Lario	Lombardia	20.425.760,00	0,00	0%	620.000,00	3%	1.700.000,00	8%	0,00	0%	1.885.000,00	9%	0,00	0%
	Appennino Lombardo - Alto Oltrepò Pavese	Lombardia	19.872.160,00	0,00	0%	3.000.000,00	15%	1.150.000,00	6%	0,00	0%	1.820.000,00	9%	0,00	0%
	Appennino basso pesarese e anconetano	Marche	9.971.156,80	344.000,00	3%	105.000,00	1%	0,00	0%	0,00	0%	0,00	0%	0,00	0%
	Maceratese	Marche	8.758.345,20	263.556,00	3%	445.060,00	5%	0,00	0%	0,00	0%	0,00	0%	0,00	0%
	Piceno	Marche	8.711.560,00	120.000,00	1%	585.560,00	7%	0,00	0%	0,00	0%	0,00	0%	0,00	0%
	Matese	Molise	6.736.766,00	189.930,00	3%	187.000,00	3%	295.860,00	4%	843.949,00	13%	658.690,00	10%	0,00	0%

VALORI IN EURO



Agenzia per la
Coesione Territoriale

APQ in firma	Area Interna	Regione	Costo complessivo	SERVIZI DIGITALI		ASSISTENZA TECNICA		INCLUSIONE SOCIALE/OCCUPAZIONE		SISTEMI PRODUTTIVI TERRITORIALI		EFFICIENTAMENTO ENERGETICO		SICUREZZA DEL TERRITORIO	
				€	% Incidenza settoriale	€	% Incidenza settoriale	€	% Incidenza settoriale	€	% Incidenza settoriale	€	% Incidenza settoriale	€	% Incidenza settoriale
	Tesino	P.A. Trento	15.729.348,13	812.964,51	5%	100.000,00	1%	552.580,00	4%	0,00	0%	100.000,00	1%	0,00	0%
	Val di Sole	P.A. Trento	10.922.494,94	932.494,94	9%	80.000,00	1%	580.000,00	5%	0,00	0%	0,00	0%	0,00	0%
	Valli Maira e Grana	Piemonte	11.640.000,00	0,00	0%	180.000,00	2%	450.000,00	4%	0,00	0%	1.600.000,00	14%	0,00	0%
	Monti Dauni	Puglia	77.080.000,00	900.000,00	1%	187.500,00	0%	0,00	0%	0,00	0%	8.000.000,00	10%	22.480.000,00	29%
	Sud Salento	Puglia	6.740.000,00	1.905.000,00	28%	282.000,00	4%	0,00	0%	0,00	0%	0,00	0%	0,00	0%
	Alta Marmilla	Sardegna	15.025.666,67	0,00	0%	0,00	0%	0,00	0%	2.333.000,00	16%	0,00	0%	0,00	0%
	Madonie	Sicilia	37.867.076,20	3.502.000,00	9%	187.500,00	0%	524.900,00	1%	1.020.000,00	3%	11.001.450,00	29%	0,00	0%
	Simeto - Etna	Sicilia	32.139.104,00	0,00	0%	187.000,00	1%	0,00	0%	0,00	0%	5.751.711,66	18%	0,00	0%
	Nebrodi	Sicilia	34.205.289,17	1.650.000,00	5%	187.000,00	1%	2.140.000,00	6%	200.000,00	1%	7.010.337,36	20%	0,00	0%
	Calatino	Sicilia	38.830.595,33	1.592.659,18	4%	187.500,00	0%	524.861,40	1%	0,00	0%	12.044.453,94	31%	1.964.866,50	5%
	Casentino - Valtiberina	Toscana	10.413.862,00	0,00	0%	227.000,00	2%	275.000,00	3%	1.022.223,00	10%	0,00	0%	0,00	0%
	Garfagnana	Toscana	9.269.804,00	0,00	0%	187.000,00	2%	0,00	0%	4.394.804,00	47%	0,00	0%	0,00	0%
	Sud-Ovest orvietano	Umbria	11.978.481,53	421.623,33	4%	246.300,00	2%	0,00	0%	0,00	0%	0,00	0%	0,00	0%
	Area Nord - Est	Umbria	11.893.740,40	371.853,40	3%	171.887,00	1%	800.000,00	7%	0,00	0%	0,00	0%	0,00	0%
	Bassa Valle	Valle d'Aosta	16.298.717,04	3.693.053,88	23%	187.000,00	1%	0,00	0%	2.271.345,83	14%	0,00	0%	0,00	0%
	Grand Paradis	Valle d'Aosta	7.629.352,50	466.042,00	6%	187.000,00	2%	100.000,00	1%	2.070.000,00	27%	0,00	0%	0,00	0%
	Spettabile Reggenza dei 7 Comuni	Veneto	11.311.457,85	0,00	0%	187.000,00	2%	0,00	0%	2.750.000,00	24%	0,00	0%	0,00	0%
	Comelico e Sappada	Veneto	9.296.366,40	0,00	0%	164.000,00	2%	0,00	0%	0,00	0%	0,00	0%	0,00	0%
*	Contratto di Foce Delta del Po	Veneto	8.892.000,00	0,00	0%	187.000,00	2%	200.000,00	2%	2.200.000,00	25%	0,00	0%	0,00	0%
	TOTALE		767.589.909,19	59.031.113,74	8%	10.993.010,00	1%	12.877.201,40	2%	72.051.197,65	9%	62.876.142,96	8%	37.099.780,38	5%



VALORI IN EURO

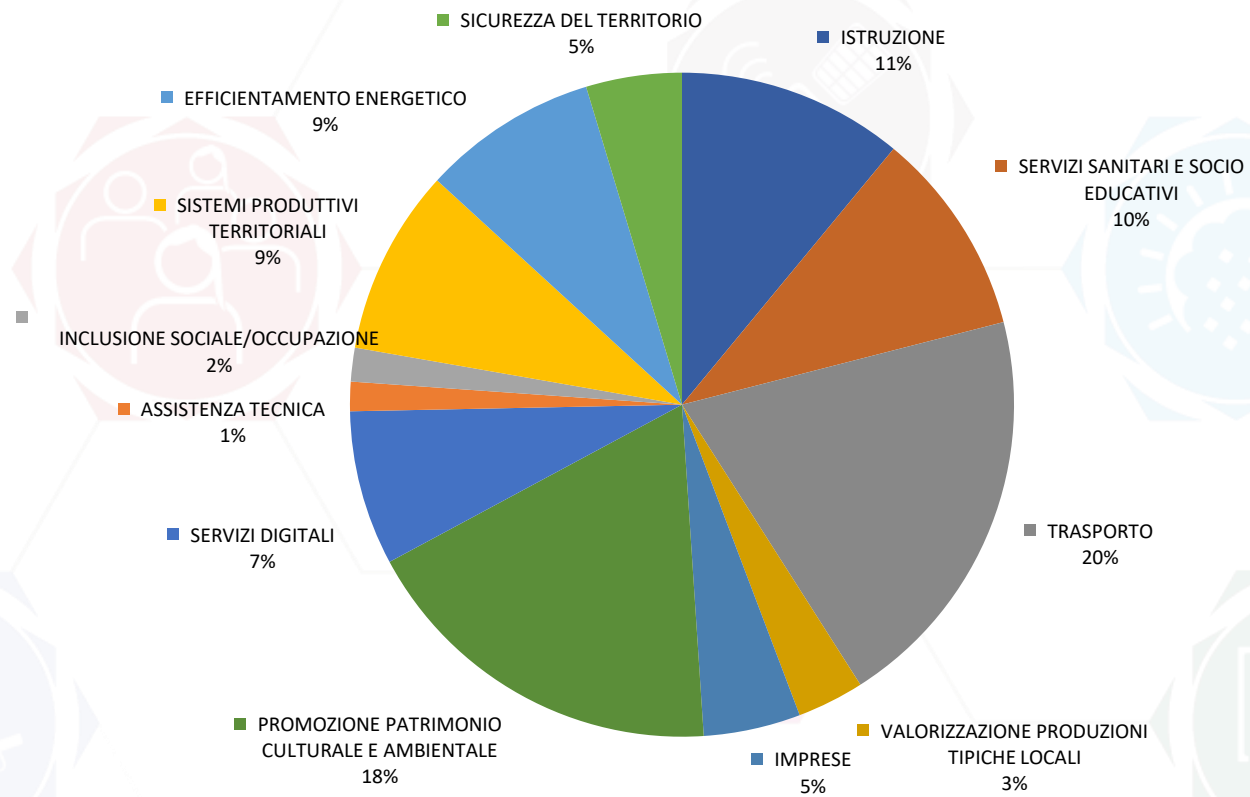

*Agenzia per la
Coesione Territoriale*

REVISIONE E AGGIORNAMENTO DEL SITO WEB PER LE AREE INTERNE

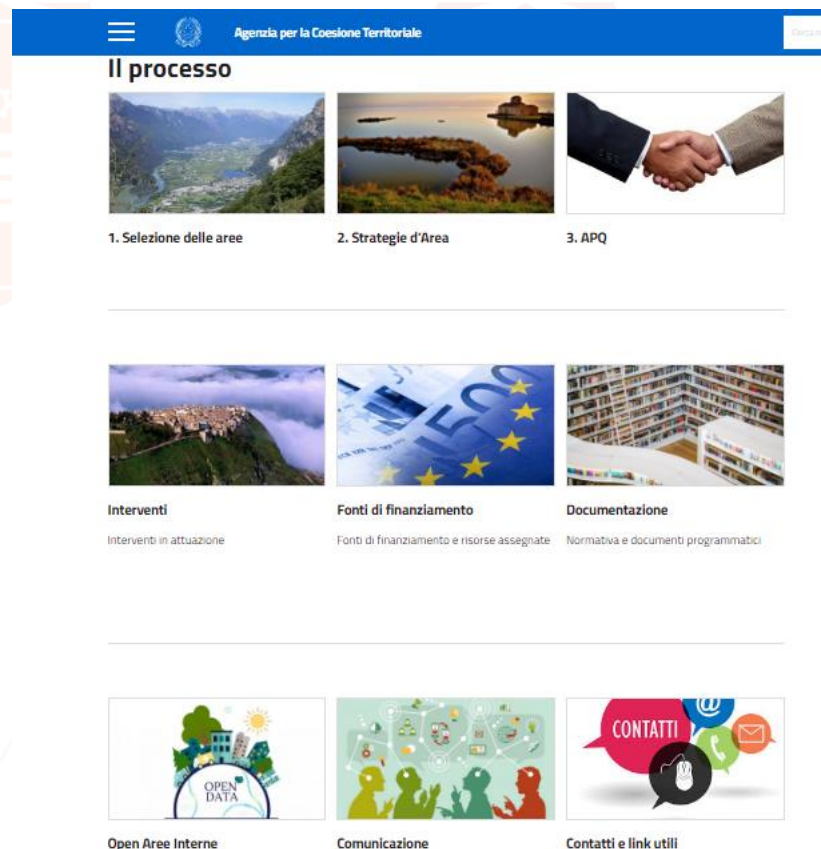

- ✓ razionalizzazione dell'**alberatura** (eliminazione di duplicazioni e box obsoleti, accorpamento di sezioni omogenee)
- ✓ miglioramento della **grafica**, per una migliore fruibilità e attrattività del sito
- ✓ creazione di un nuovo spazio (*Interventi*) dedicato alle **buone prassi**
- ✓ pubblicazione **mappe** delle Aree selezionate
- ✓ **nuovi testi** introduttivi delle sezioni
- ✓ pubblicazione delle più recenti **strategie** e **APQ** approvati
- ✓ **aggiornamento** dei dati statistici e finanziari, di normativa, contatti e link nazionali e regionali



Agenzia per la
Coesione Territoriale

REVISIONE E AGGIORNAMENTO DEL SITO WEB PER LE AREE INTERNE / 2

Agenzia per la coesione territoriale > Strategia Nazionale Aree Interne > Regione Basilicata > **Montagna Materana**

Montagna Materana

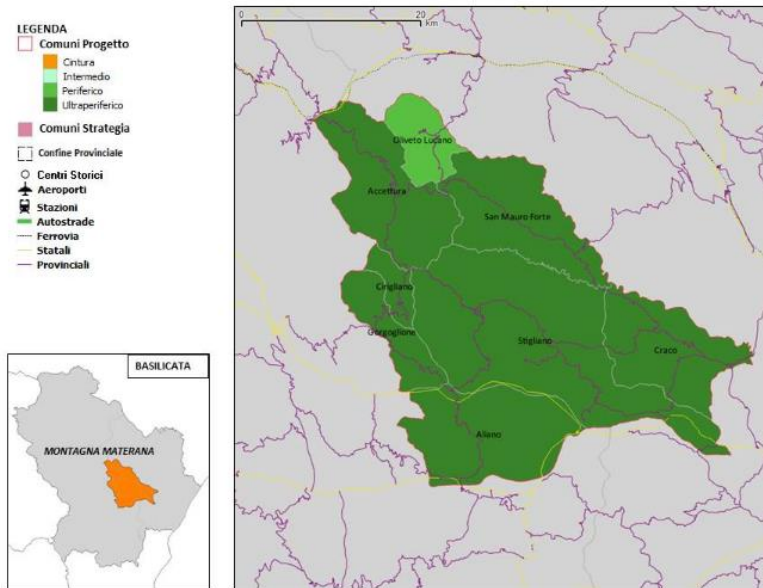

- ✓ pubblicazione **mappe** regionali e locali delle Aree selezionate
- ✓ pubblicazione delle più recenti **strategie** e **APQ** approvati
- ✓ **aggiornamento** dei dati statistici e finanziari, di normativa, contatti e link nazionali e regionali

- Bozza della Strategia di Area
- Preliminare di Strategia di Area — allegato
- Strategia d'Area approvata (Sintesi)
- Accordo di Programma Quadro



Agenzia per la
Coesione Territoriale

ESEMPI DI INTERVENTI SNAI IN ATTUAZIONE



*Agenzia per la
Coesione Territoriale*

AREA INTERNA BASSO SANGRO TRIGNO, REGIONE ABRUZZO

*Accordo di Programma Quadro sottoscritto a novembre 2017



RISORSE NAZIONALI

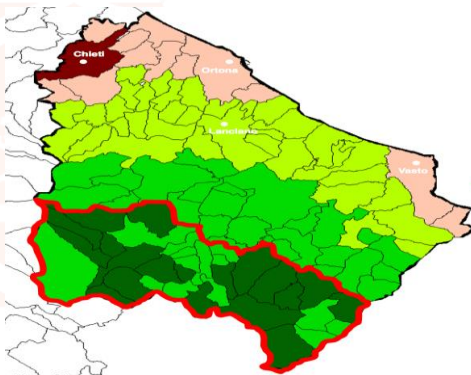

- **33 COMUNI**
- **761 KMQ per 22.200 ABITANTI**
- **Totale risorse 11.279.540,00 €**
di cui 1.100.000 € per interventi SALUTE

✓ Avviato l'intervento, **CENTRO DI ASCOLTO DELLA FRAGILITA'**, come strumento di coordinamento Sociale e sanitario e punto di ascolto per le persone fragili in cura

- **50.000 €** di risorse nazionali (parte dell'intervento *Laboratorio di presa in carico della fragilità*)
- **373 telefonate** da metà agosto

La popolazione delle Aree interne:

- ✓ Ha un'età media leggermente superiore rispetto alla popolazione dei Distretti Montani;
- ✓ Ha un tasso di mortalità più alto del 30% rispetto alla popolazione dei Distretti Montani;
- ✓ Ha il 5,6 % di popolazione con alta fragilità rispetto al 4,5% nei Distretti Montani;
- ✓ Ha il 16% di popolazione con media fragilità rispetto al 11,7% nei Distretti Montani;
- ✓ Ha la probabilità del 50% superiore rispetto alla popolazione dei Distretti Montani:
 - di dover percorrere più di 30 km per raggiungere l'ospedale;
 - di dover percorrere più di 30 km per raggiungere il Pronto Soccorso;



Agenzia per la
Coesione Territoriale

AREA INTERNA BASSO SANGRO TRIGNO, REGIONE ABRUZZO

*Accordo di Programma Quadro sottoscritto a novembre 2017



RISORSE NAZIONALI

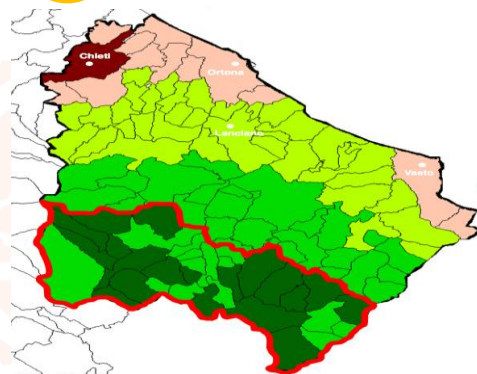

- 33 COMUNI
- 761 KMQ per 22.200 ABITANTI
- Totale risorse 11.279.540,00 €
di cui 1.100.000 € per interventi SALUTE

✓ Avviato il 13 novembre 2019 un centro diurno itinerante, **PALESTRA DELLA MENTE MONTESSORI**, con la formazione di una equipe di **32 professionisti** che adotta metodi educativi adatti ai familiari dei soggetti fragili con deterioramento cognitivo

- 1.050.000 € di risorse nazionali (parte dell'intervento *Rete territoriale di servizi socio-sanitari assistenziali*)
- 5 INFERMIERI, 4 PSICOLOGI, 14 OSS, 4 PEDAGOGISTE, 3 ASSISTENTI SOCIALI, 2 EDUCATORI
- Nel periodo COVID l'attività di formazione si è arricchita di alcune nuove iniziative tra cui l'avvio di un secondo gruppo di operatori delle Rsa delle aree interne
- A settembre 2020 in poco più di sei mesi di attività (considerando l'interruzione da Covid), i partecipanti hanno effettuato 63 sedute di Palestra in presenza prima dell'epidemia, n. 73 dopo il mese di maggio, 120 presenze in video conferenza con le pedagogiste.
- Il corso terminerà a fine maggio 2021



**CORSO
PALESTRA DELLA MENTE
MONTESSORI**



Center for Applied
Research in Dementia



Meet conference con
Cameron J. Camp, Ph.D.



**Lezioni (9:00-13:00) e
CONFERENZE in WEBINAR
con
Cameron Camp (14:00-18:00)**

28 settembre : Sviluppo dell'empatia
16 ottobre : Risoluzione dei conflitti
13 novembre : Gestione della paura



*Agenzia per la
Coesione Territoriale*

AREA INTERNA BASSO SANGRO TRIGNO, REGIONE ABRUZZO

*Accordo di Programma Quadro sottoscritto a novembre 2017



RISORSE NAZIONALI

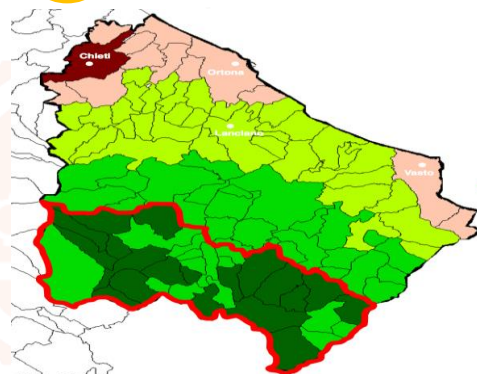

- 33 COMUNI
- 761 KMQ per 22.200 ABITANTI
- Totale risorse 11.279.540,00 €
di cui 1.100.000 € per interventi SALUTE

✓ Avviato un intervento di **TELESORVEGLIANZA ATTIVA**, che comprende interventi integrati di telesorveglianza e telecontrollo, monitoraggio elettronico ADI e tutoraggio domiciliare

- 1.050.000 € di risorse nazionali (parte dell'intervento *Rete territoriale di servizi socio-sanitari assistenziali*)
- 21 OSS (540 ore dedicate) per il monitoraggio da remoto dei pazienti (eCard) dal domicilio
- ASSISTENTI SOCIALI (646 ore erogate)
- Gruppo Google Classroom di coordinamento di 26 professionisti
- 4 video seminari, 6 corsi in presenza per 21 medici, 4 infermieri e 23 oss
- La strategia punta a migliorare la sorveglianza da remoto delle persone fragili prima e durante l'epidemia da Covid-19, ma anche le loro transizioni di cura, l'aderenza alle raccomandazioni terapeutiche e l'integrazione con i servizi socio-sanitari
- A partire da agosto 2020 in alcune RSA, è stato avviato il sistema di monitoraggio elettronico con il servizio Carepy (monitoraggio della aderenza alla terapia e dei sintomi precoci da Covid-19) e BPCO Media per il monitoraggio dell'ossimetria e della frequenza cardiaca



TELESORVEGLIANZA Sorveglianza da remoto delle persone fragili

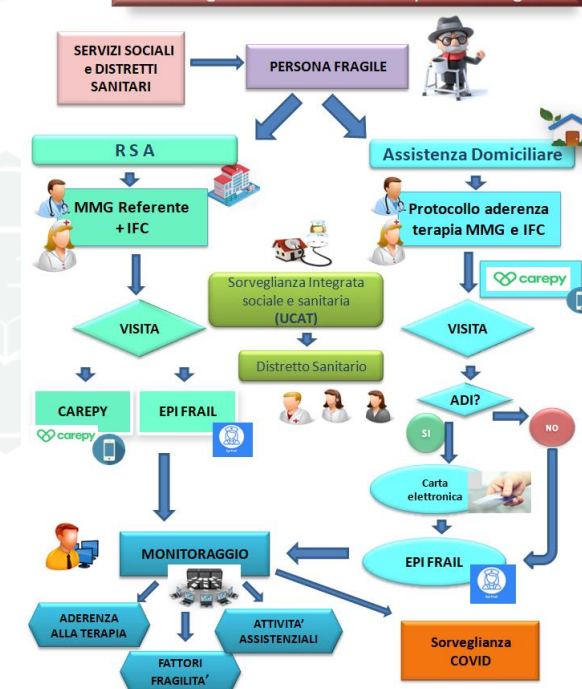

Agenzia per la
Coesione Territoriale

AREA INTERNA SPETTABILE REGGENZA DEI SETTE COMUNI, REGIONE VENETO

*Accordo di Programma Quadro sottoscritto ad aprile 2019



RISORSE NAZIONALI



- 7 COMUNI
- 473,5 KM PER 21.000 ABITANTI
- AUMENTO DELLA QUOTA DI POPOLAZIONE OVER 65 ANNI CHE PASSA DAL 20,6% AL 24,1%
- TOTALE RISORSE MOBILITATE € 11.311.457,85 di cui 2.617.758,00 nel settore istruzione



✓ Completato a dicembre 2019 l'allestimento del **nuovo laboratorio di Scienze, Chimica e Biologia** presso il Campus Lobbia dell'IIS M. R. Stern di Asiago

➤ **28.800 €** di risorse nazionali

➤ **2 livelli** di attuazione:

Acquisto di arredi per **35 postazioni di lavoro**

Acquisto di materiali ed attrezzature le principali **esperienze di chimica, botanica ed agraria**

➤ Utilizzo della piattaforma Google-Suite per trasmettere in tempo reale agli studenti non presenti

✓ Ben riuscite alcune **esperienze di DAD in periodo COVID-19** aventi ad oggetto esperimenti di chimica



*Agenzia per la
Coesione Territoriale*

AREA INTERNA SPETTABILE REGGENZA DEI SETTE COMUNI, REGIONE VENETO

*Accordo di Programma Quadro sottoscritto ad aprile 2019



RISORSE NAZIONALI



- 7 COMUNI
- 473,5 KM PER 21.000 ABITANTI
- AUMENTO DELLA QUOTA DI POPOLAZIONE OVER 65 ANNI CHE PASSA DAL 20,6% AL 24,1%
- TOTALE RISORSE MOBILITATE € 11.311.457,85 di cui 2.617.758,00

✓ Completamento della dotazione sistemi di videoproiezione touch nelle aule degli indirizzi professionali

➤ 25.000 € di risorse nazionali

➤ Sviluppo delle tecnologie e aule innovative

➤ Integrazione tra postazioni fisse e sistemi di proiezione di ultima generazione

➤ Avvio immediato delle attività di **didattica digitale a distanza** grazie anche alle potenzialità offerte dalla **piattaforma G-Suite**

✓ Grazie anche a questo contributo e agli acquisti effettuati, **l'Istituto Superiore di Asiago è stato tra i primi istituti del Veneto a sperimentare l'avvio della DAD durante la prima fase dell'emergenza Covid.**

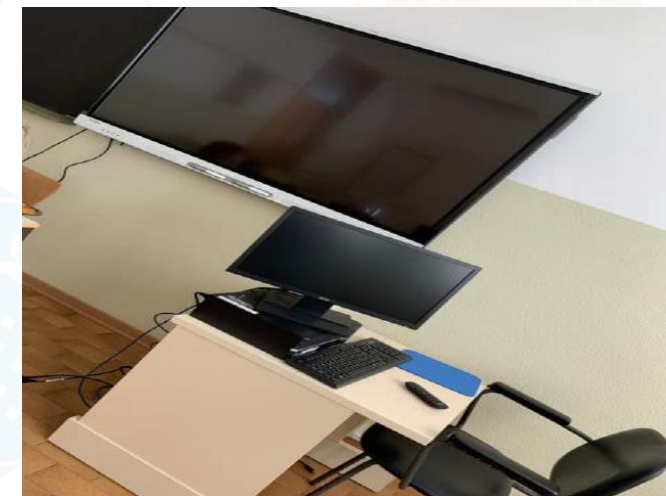

*Agenzia per la
Coesione Territoriale*

AREA INTERNA MONTAGNA MATERANA, REGIONE BASILICATA

*Accordo di Programma Quadro sottoscritto a maggio 2019



RISORSE FESR

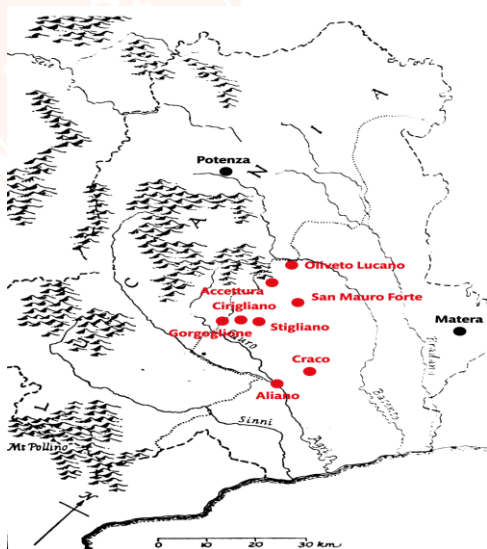

- **8 COMUNI PER 11.515 ABITANTI**
- **INDICE DI ANZIANITA' DELLA POPOLAZIONE + 285, 6 RISPETTO AL DATO ITALIANO**
- **TOTALE RISORSE MOBILITATE € 31.853.361,37 DI CUI 11.021.496 IN TRASPORTI E 2.300.000 IN EFFICIENTAMENTO ENERGETICO**

✓ **Efficientamento energetico delle reti di pubblica illuminazione e delle sedi municipali**

- **980.000 € PO FESR Regione Basilicata, Azioni 4C.4.1.1 e 4C.4.1.3, Asse 4**
- **Comuni coinvolti: Stigliano, San Mauro Forte, Aliano, Oliveto Lucano**
- **87% Spesa rendicontata al 30.11.20**

TITOLO PROGETTO	COSTO AMMESSO FESR	SPESA RENDICONTATA AL 30.11.2020	RAPPORTO SPESA RENDICONTATA/COSTO AMMESSO
EFFICIENTAMENTO ENERGETICO PUBBLICA ILLUMINAZIONE COMUNE DI STIGLIANO	380.000,00	365.257,48	96,12%
LAVORI DI EFFICIENTAMENTO ENERGETICO DELLA PUBBLICA ILLUMINAZIONE - COMUNE DI SAN MAURO FORTE	100.000,00	95.193,07	95,19%
COMUNE DI ALIANO -EFFICIENTAMENTO ENERGETICO SEDE MUNICIPALE	50.000,00	46.653,26	93,31%
COMUNE DI STIGLIANO LAVORI DI EFFICIENTAMENTO ENERGETICO DELLA SEDE MUNICIPALE.	250.000,00	219.466,16	87,79%
INTERVENTO DI EFFICIENTAMENTO ENERGETICO DELLE RETI DI PUBBLICA ILLUMINAZIONE - COMUNE DI OLIVETO LUCANO -	100.000,00	68.968,28	68,97%
LAVORI DI EFFICIENTAMENTO ENERGETICO DELLA SEDE MUNICIPALE DI SAN MAURO FORTE	100.000,00	54.190,39	54,19%
	980.000,00	849.728,64	87%



*Agenzia per la
Coesione Territoriale*

AREA INTERNA APPENNINO BASSO PESARESE E ANCONETANO, REGIONE MARCHE

*Accordo di Programma Quadro sottoscritto a giugno 2017



RISORSE FESR

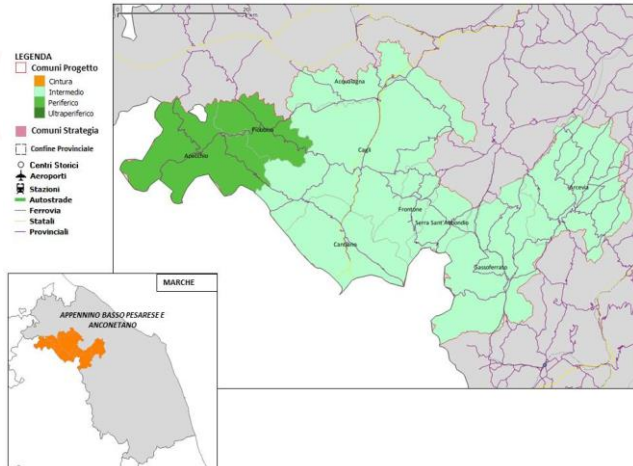

- 9 COMUNI ASSOCIATI NELL'UNIONE MONTANA CATRIA NERONE PER 34.567 ABITANTI
- 40% DI ABITANTI IN MENO DAL 1951
- TOTALE RISORSE MOBILITATE € 9.971.156 DI CUI € 5.232.156 SU INTERVENTI DI TUTELA DEL PATRIMONIO AMBIENTALE



- ✓ Realizzazione del nuovo Allestimento Espositivo del **Museo del Tartufo**
...nell'ambito degli interventi di recupero dei luoghi strategici della rete degli asili/residenze creative
 - 100.000 € PO FESR Regione Marche, Asse 6
 - Comune di Acqualagna



*Agenzia per la
Coesione Territoriale*



0696517849
0696517552



comunicazione@agenziacoessione.gov.it

